

福岡市における歯科訪問診療

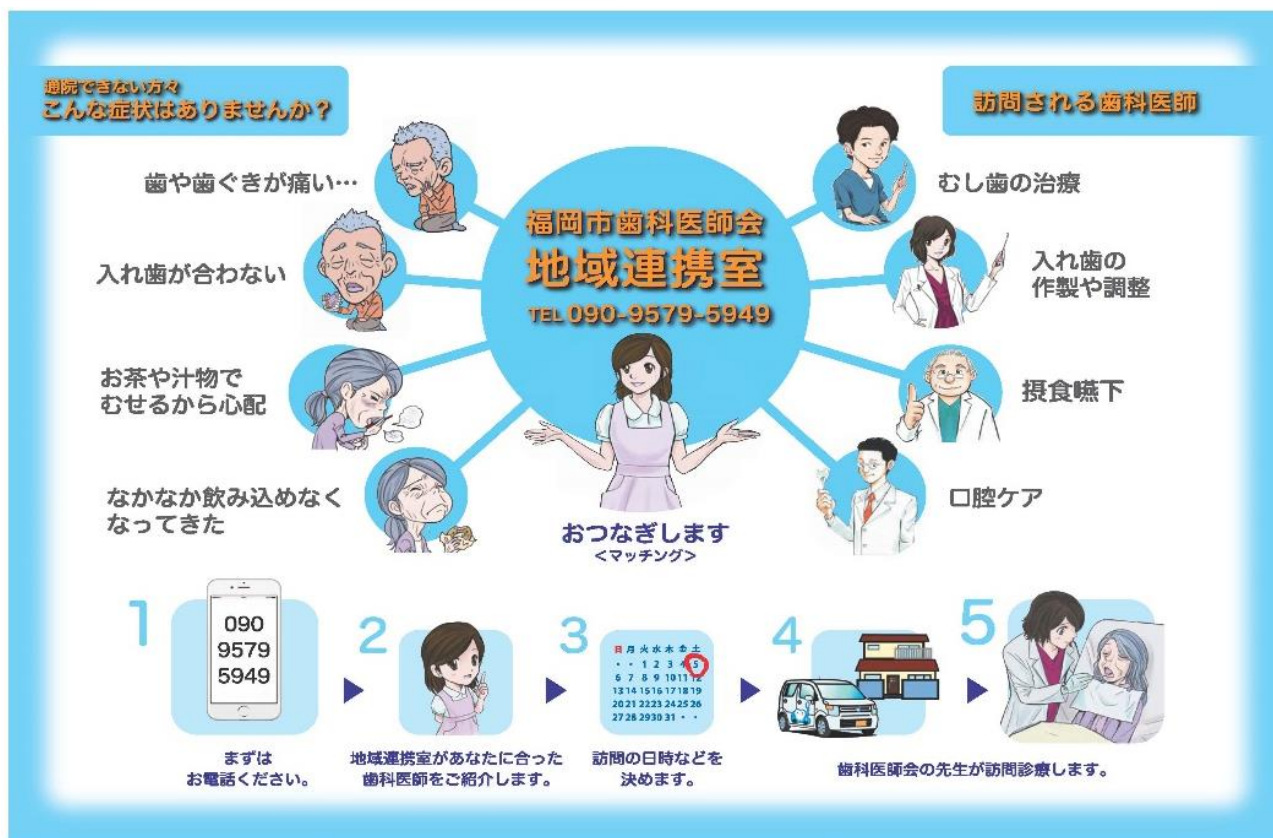

《 地域連携室 》

福岡市歯科医師会 地域連携室では、歯科医院へ通院できない方へ、福岡市歯科医師会会員の歯科医師をご紹介します。

主訴・生活環境・全身状態・服薬状況などから分析評価することで、訪問先の患者状態を把握し、歯科医療機関とのマッチングを計り、訪問歯科診療を円滑かつ効果的に行えるようにします。

患者の状態が一早く把握できることにより、訪問歯科診療に臨む歯科医師側の対応や訪問器材の準備がスムーズに行え、多くの在宅患者に対しそれぞれの段階に応じた無駄のない訪問歯科診療を実施することを可能とします。

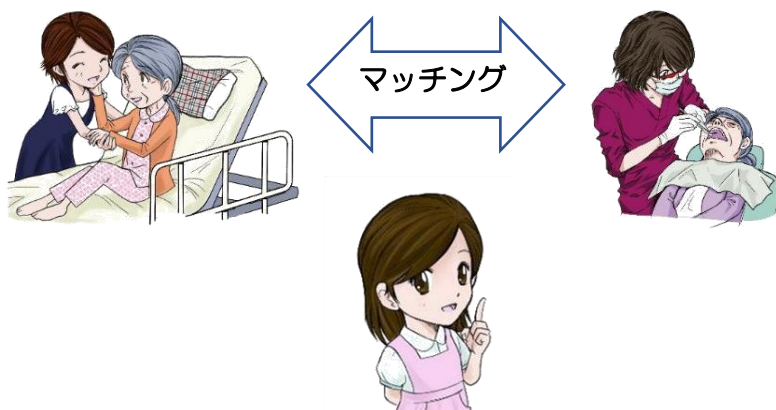

《東区訪問歯科医師》

東区には訪問歯科診療登録医として、地域連携室に登録している歯科医師が現在47名おりますので、地域連携室へ訪問歯科診療のお申込みをされますと、地域連携室から登録歯科医師へ連絡をし、その方の症状に合った治療が可能な歯科医師が訪問して診療致します。

福岡市歯科医師会 地域連携室
TEL : 090-9579-5949
092-781-6801

《歯科医師研修》

また、福岡市歯科医師会では、歯科医師に対し、在宅歯科スキルアップセミナーと指導医同行研修を実施し、常にレベルの向上を図っております。

更に、医療アクセスを改善することで在宅患者が良質の歯科治療を受けられる環境の整備をしてみたいです。

在宅歯科診療をご希望の方は、福岡市歯科医師会地域連携室へご連絡いただければ歯科衛生士が対応し、症状や状況からその方に合った歯科医師会の先生をご紹介します、ご自宅や病院・施設にて訪問診療を致します。どうぞお気軽に地域連携室へご連絡ください。

訪問歯科診療申込書

WEBまたはFAXにてお申込みください。 福岡市歯科医師会 地域連携室
受付後、種別のお電話をさせていただきます。 FAX 092-781-6512

※申請書は必ずご記入し、ご不明な点はお客様のご連絡先までご連絡ください。

申請者氏名 _____ 所属先(勤務・研修) _____
 依頼者住所 _____ ※TEL _____

依頼者氏名 _____ 生年月日 _____ 年 月 日 学年 _____ 歳
 〒 _____ 市区町村 _____ 番地 _____ 丁目 _____ 番 _____ 号 _____

依頼先住所 _____ ※TEL _____
 勤務先(勤務) 行医(診療) コミュニティセンター等 その他()

申請理由 _____
 予防 治療 その他 _____

主治医 氏名 _____ TEL: _____
 かかりつけ 薬局名 _____ TEL: _____

※要介護認定 要介護1 要介護2 要介護3 要介護4 要介護5
 その他施設() _____

※症状 _____
 歯が痛い 歯ぐきが痛い 歯ぐきが腫れている
 歯がぐらぐら動く 飲み込みが悪い 嚥がない
 口内炎や歯がある 口の中が汚れている 口臭がある
 入れ歯が合わない 入れ歯が壊れた 入れ歯を作りたい
 その他() _____

※既往歴 _____
 糖尿病 腎臓病 心臓病(狭心症) 脳卒中(脳梗塞・脳出血)
 感染症(HIV・HCV・HIV・その他) その他() _____

普段の状況 歩行可能 介助があれば歩行可能 車椅子 車椅子 その他() _____

訪問希望日時 曜日() 午前 午後 _____
 備考() _____

その他() _____

※本人やご家族(申請者)の同意の上でお申し込みください。本人様のお印は必ずご捺印ください。

医療情報・訪問看護サービスなどご利用状況を別紙にてご提出ください。

福岡市歯科医師会 地域連携室
 TEL: 092-781-6801 / 090-9579-5949
 FAX: 092-781-6512

ご自身の情報 申請者氏名 _____ (捺印)

福岡市歯科医師会のホームページの地域連携室より
お申込み又は申込用紙をダウンロードできます。

福岡市歯科医師会 地域連携室

🔍 検索

《東区 訪問歯科医院》

和 白	あべ歯科クリニック	黒木歯科医院	さわかま歯科医院
	医) 下村歯科医院	医) 光仁会白本歯科医院	たじまデンタルクリニック
	やまだ歯科医院		
香 椎	アイランドシティデンタルクリニック	あべなおこ歯科クリニック	河原歯科医院
	草苅歯科医院	武井歯科医院	中田歯科医院
	パンダ小児歯科医院	医) 口福会 森本歯科	もろい歯科
	よしかわ歯科医院		
名 島	有田歯科医院	医) 社団桜香あんざい歯科クリニック	いしまる歯科
	いはら歯科クリニック	うちだ歯科医院	内田歯科医院
	角田歯科医院	ばん歯科医院	陽だまり歯科
	堀歯科医院	本多歯科医院	まつうら歯科
	松尾歯科医院	まるやま歯科	よつばの杜歯科クリニック
箱 崎	医) 瑞穂会岩崎歯科医院	川鍋歯科医院	こんどう歯科クリニック
	坂本歯科医院	千鳥橋病院附属歯科診療所	箱崎ふ頭歯科
	花田歯科医院	平岡歯科医院	ふじた歯科医院
	古澤歯科医院	ほがらかデンタルクリニック	みさきデンタルクリニック
	山田歯科クリニック		

～口腔機能低下（オーラルフレイル）について～

「オーラルフレイル」とは・・・

お口に関する“ささいな衰え”が軽視されないために、口の機能低下、食べる機能障害、さらには、心身の機能低下までつながる『負の連鎖』に警鐘を鳴らした概念です。

あてはまるものはありますか？

1. 歯磨きやうがいがかうまくできない
2. お口がいつも乾いている・唾液がでない
3. 噛み砕く力が落ちている
4. 食べ物が口の中からこぼれる、残る
5. 舌でうまく送り込めない
6. うまく噛めない
7. うまく飲み込めない、むせたり時間がかかる

1つでも当てはまったら、
オーラルフレイル
かも・・・



こうなる前にかかりつけ
歯科医にご相談を！

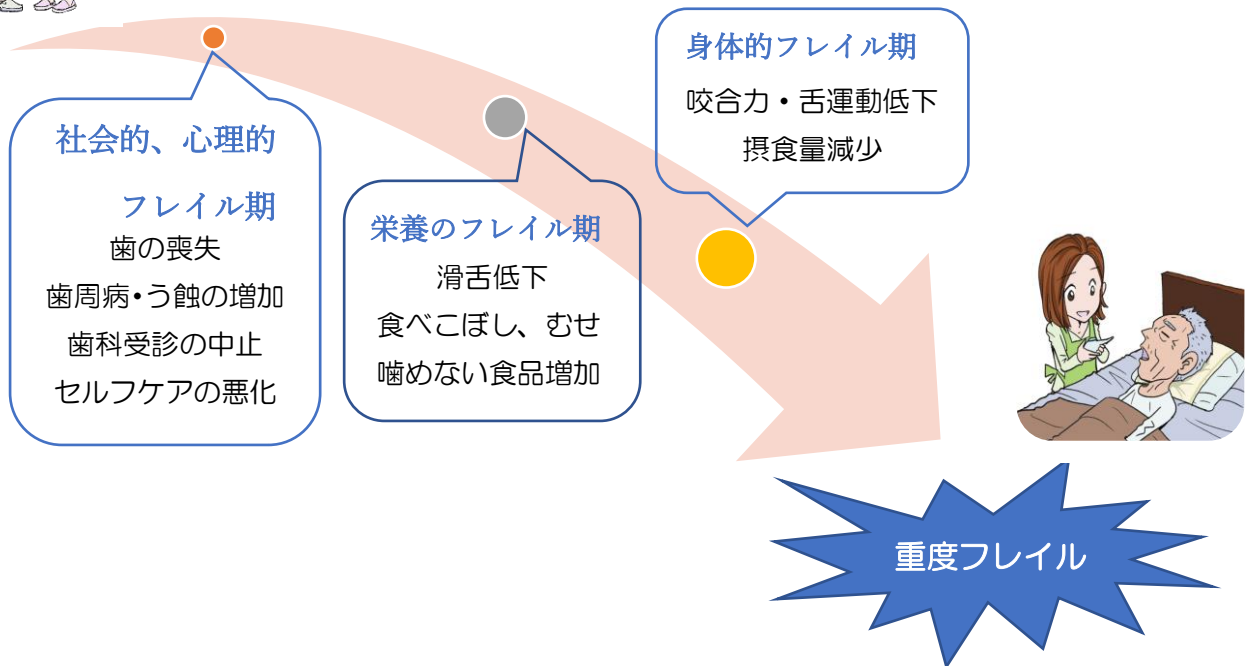

オーラルフレイルによって引き起こされるトラブル

〈口腔内に関するトラブル〉

- ・ 摂食嚥下障害
- ・ 咀嚼機能不全

〈全身状態に関するトラブル〉

- ・ 運動・栄養障害
- ・ **要介護**

歯・口の健康と全身の健康との関係は切り離せません。
健康の源である適切な食生活を送るためにお口に関する
お悩みや困ったことを歯医者さんに相談して、
フレイルをお口から予防しましょう。

オーラルフレイルになった場合、要介護の危険度は **2・4倍**とされています

訪問歯科診療のご案内

こんなお悩みはありませんか？

「歯が痛い」

「入れ歯が壊れた。当たっているところがあり痛い」

「うまく食べられない。飲み込みが悪い」

「口の汚れが気になる」

歯科訪問診療を検討してみませんか？

※歯科医院への通院が困難な方が対象となります

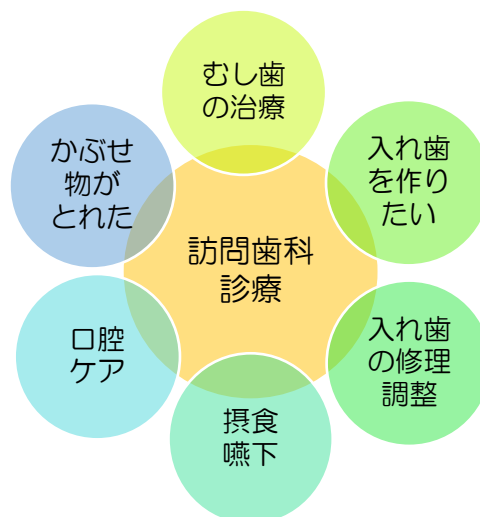

訪問機材について

訪問歯科診療では、歯科医院外への治療となるため持ち歩き用の機材を使用しています。

- ・ポータブルユニット



- ・レントゲン



- ・ポータブルエンジン



制限はありますが、歯科医院と同様の歯科治療が可能です。